

# Guía rápida de inicio (Quick start guide)

## Visual Factory Recepción

**Versión 7.5**

La información contenida en este documento está sujeta a modificaciones sin previo aviso. Ninguna parte de este documento puede ser reproducida o transmitida de ninguna forma, ni por ningún medio, ya sea electrónico o mecánico, con ningún propósito, sin la previa autorización por escrito de Elecsoft, S.L.

©2018 Elecsoft, S.L. Reservados todos los derechos

Visual Factory y ELECSOFT son marcas registradas que pertenecen ELECSOFT S.L.

Microsoft, Windows, Windows XP, Windows Vista, Windows 7, Windows 8, Windows 10, Microsoft Access, Microsoft EXCEL, Microsoft Word y Microsoft SQL Server son marcas registradas que pertenecen a Microsoft Corporation

Cualquier otra marca, mencionada en este documento y omitida de forma involuntaria en la lista anterior, pertenece a su respectivo propietario.

1ª Revisión: Julio 2018

Impreso en España

---

## Tabla de contenido

<b>Introducción .....</b>	<b>1</b>
<b>Instalación de VFRecepcion 75 .....</b>	<b>1</b>
<b>Iniciar VFRecepcion .....</b>	<b>2</b>
<b>Pautas de inspección.....</b>	<b>5</b>
La carpeta Proveedores .....	6
La carpeta Características .....	6
<b>Recepción .....</b>	<b>6</b>
Conformidad del lote .....	7
<b>Entrada de albaranes .....</b>	<b>7</b>
<b>Seguimiento de incidencias .....</b>	<b>8</b>
<b>Valoración de proveedores.....</b>	<b>9</b>
<b>Módulos Maestros .....</b>	<b>9</b>
<b>Módulos de Configuración .....</b>	<b>9</b>



## Introducción

Este manual indica de forma rápida como manejarse por el programa VFRecepcion y tener una primera visión general.

Para más información dispone de toda la documentación en la carpeta **Documentos** dentro de la carpeta de instalación y un servicio de atención al cliente a su disposición:

<b>email</b>	<a href="mailto:comercial@elecsoft.com">comercial@elecsoft.com</a>
--------------	--

<b>Teléfono</b>	(93) 370 49 73
-----------------	----------------

## Instalación de VFRecepcion 75

VFRECEPCION se instala ejecutando el fichero **setup.exe** que se encuentra en la carpeta VFRECEPCION7 dentro de la carpeta de instalación.

Tras ejecutarlo basta con seguir con el proceso de instalación pulsando Siguiente.

Para más información consulte la “**GuiaInstalacionVFRecepcion7.pdf**” en la carpeta **Documentos** dentro de la carpeta de instalación.

## Iniciar VFRecepcion

En menú Inicio desplegamos la carpeta **Visual Factory Recepción 7** y seleccionamos **Visual Factory Recepción 7**:

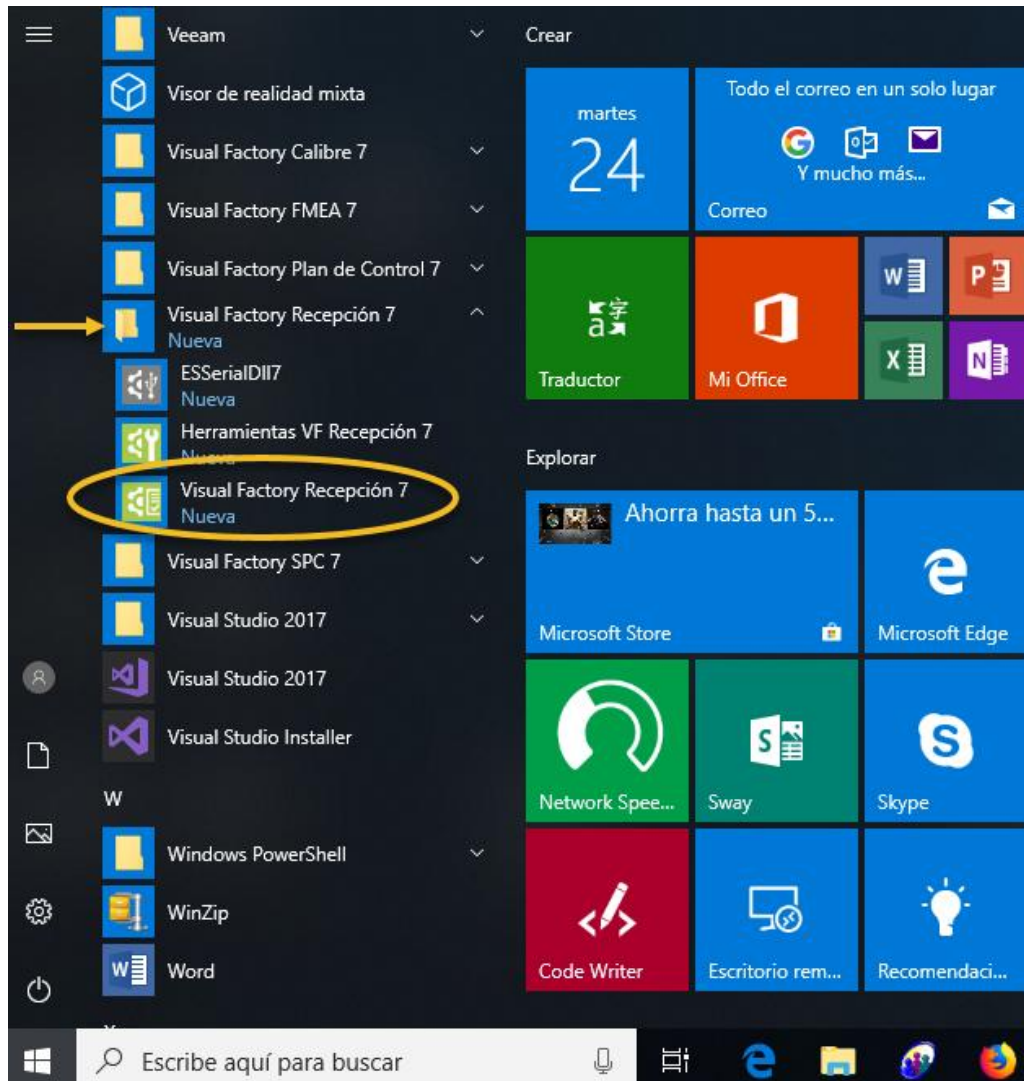

La primera vez solicita introducir un número de licencia:

Número de identificación / Identification number

Introduzca el número de identificación que se suministra con la aplicación:  
Enter the identification number that will be found in the back of the installation CD.

(Si deja este campo en blanco se ejecutará la versión de evaluación.)  
(If you leave this field empty, the evaluation version will be executed.)

Introduzca el nombre de empresa que aparecerá en los informes:  
Enter the company name that will appear in the reports:

Aceptar / Ok Cancelar / Cancel

Si tenemos un número de licencia lo escribimos y pulsamos Aceptar, si no, si lo que deseamos es realizar una demo, dejamos el campo vacío y pulsamos Aceptar, en este caso entrará al programa con un periodo de demo de 30 días.

En la versión Demo, primero de todo aparece una ventana de selección de idioma:

Seleccionar idioma / Select language

Español  English

Aceptar / Ok

Luego el programa muestra la ventana para crear una base de datos de ejemplo:

Visual Factory

?

No existe ninguna base de datos de ejemplo creada.  
¿Desea crearla ahora?

Sí No

Si se pulsa No el programa no permitirá continuar y se cerrará.

Pulsando Sí, se muestra una ventana de **Nueva Base de Datos** para seleccionar una ruta y escribir el Nombre de la base de datos de ejemplo que estamos creando, por ejemplo Tutorial.MDB, y pulsamos **Guardar**:

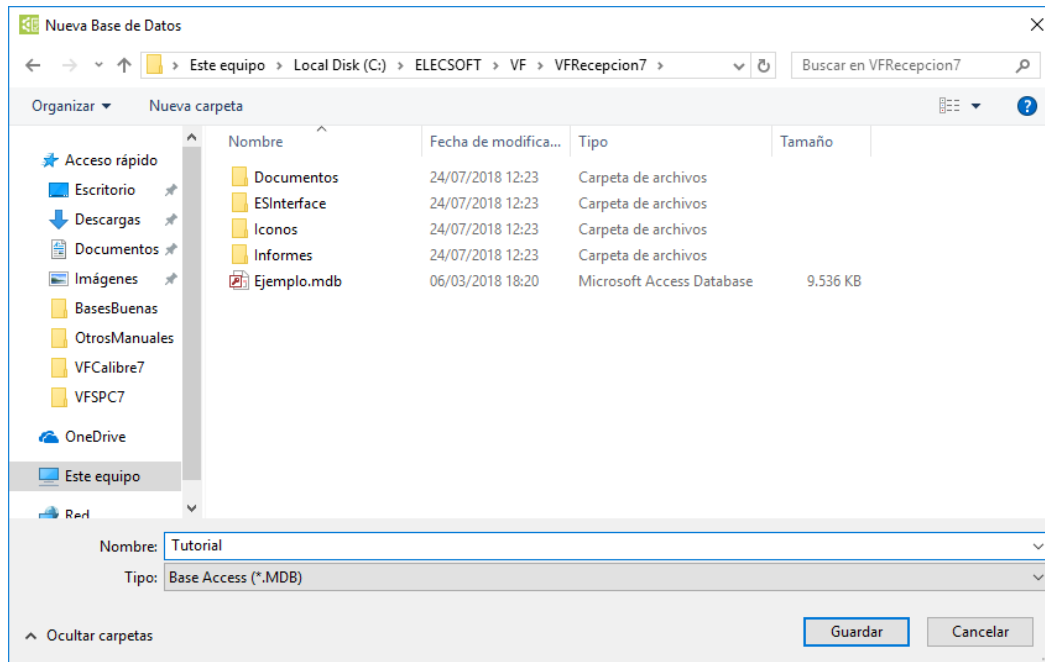

En la ventana **Inicio de sesión** escribimos el usuario **admin** (o Anónimo) y pulsamos **Aceptar**:

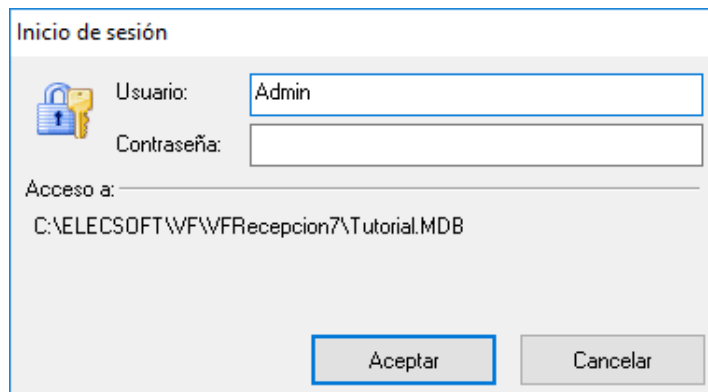



Se abre la pantalla principal de la aplicación VFRecepcion:

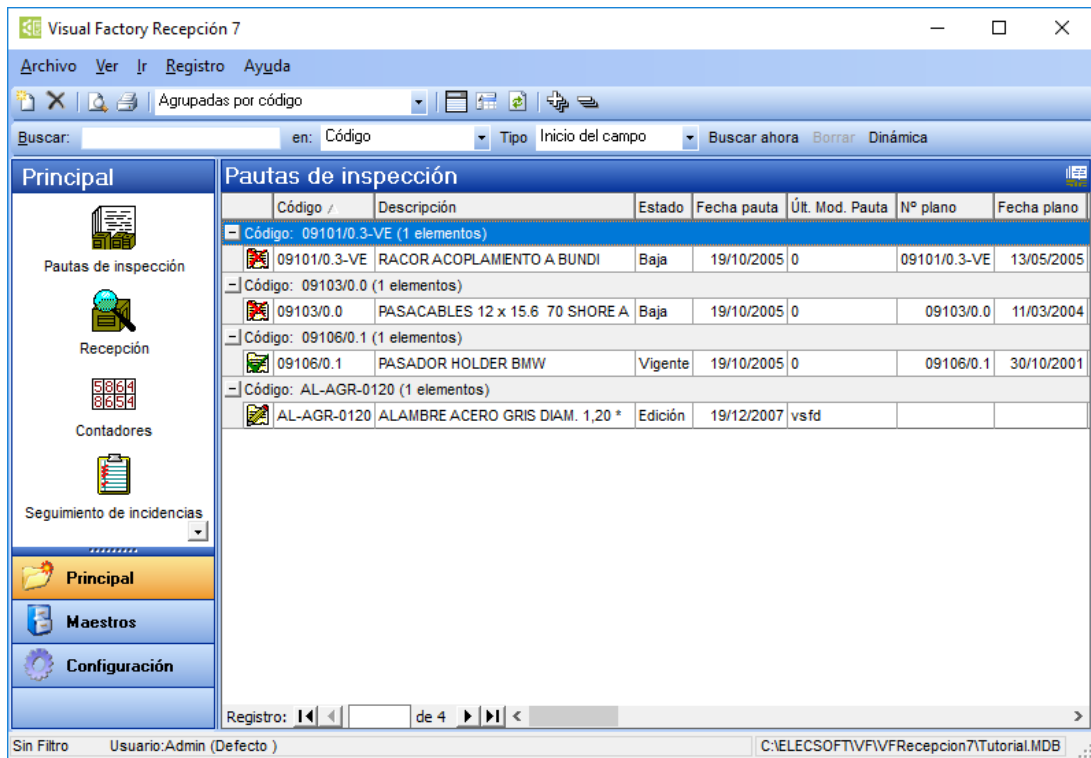

## Pautas de inspección

El control de materias primas ha de realizarse mediante una pauta de inspección en la que, a parte de las características a controlar, se indican los niveles de inspección y los niveles aceptables de calidad para cada una de ellas. A cada pauta se la identifica por el código de la referencia que representa.

Puede utilizar el campo “Estado” para mantener un histórico de pautas. El programa trabajará con la pauta que sea vigente.

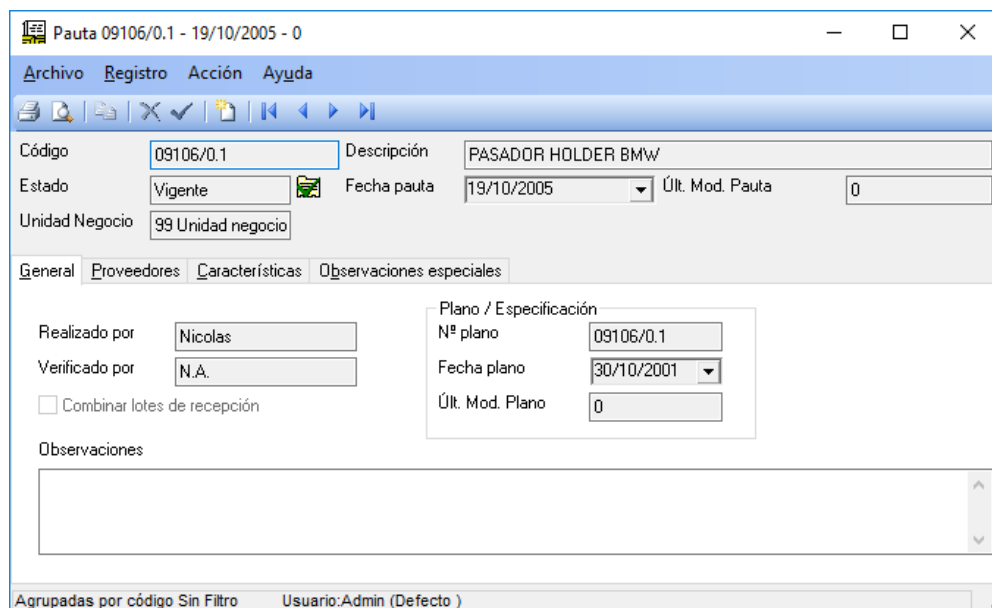

## La carpeta Proveedores

Las pautas deben tener asignado como mínimo un proveedor si queremos realizar recepciones de dicha pauta. Estos datos se utilizan para valorar por proveedor / referencia.

Código /	Nombre	Asignar Clasif.	Perfil
* [ ]	[ ]	[ ]	[ ]
▶ 400 00325	PROVEEDOR 5	(=)	TODAS

Registro: 1 de 1

## La carpeta Características

Se definen cuales son las características que, en caso de control, se deberán verificar. Cada línea representa una característica:

Clasif.	característica	Descripción cotas	Especificación	Instrumento medida	Norma	Tabla muestreo	Medidas correctoras	Dirección cursor	Registro	Observaciones	Recepción
▶ 1	A	Certificado de Material	MATERIAL: F212	Visual	DIN 40080	T.9.5/Prov.Ref.1Lote	Rechazar al proveedor si no corrige	Derecha	VFACTORY		<input type="checkbox"/>
2	A	Ejecucion Pieza	SIN REBABAS NI IMPUREZAS	Visual	DIN 40080	Tabl.2.5/Pro.Ref.Lot	Rechazar al proveedor si no corrige	Derecha	VFACTORY		<input type="checkbox"/>
3	A	Ø 2.8	2.7 / 2.85 mm	Pie de rey	DIN 40080	Tabl.1.5/Pro.Ref.lot	Rechazar al proveedor si no corrige	Derecha	VFACTORY		<input type="checkbox"/>
4	A	LONGITUD 2.8	2.7 / 2.9 mm	Pie de rey	DIN 40080	Tabl.1.5/Pro.Ref.lot	Rechazar al proveedor si no corrige	Derecha	VFACTORY		<input type="checkbox"/>

Registro: 1 de 7

**Nota:** Para información detallada consulte el manual de la aplicación **ManualVFRecepcion7** en la carpeta Documentos donde se ha instalado la aplicación.

## Recepción

Los resultados obtenidos en las medidas o ensayos realizados aplicando las Pautas de inspección quedan reflejados en las fichas del control de la recepción.

La ficha de recepción puede tener dos estados: **Pendiente** y **Finalizado**. En el primero se podrá editar la ficha e introducir los resultados de los ensayos.

### Conformidad del lote

La conformidad del lote indica si las mediciones de las piezas han cumplido con las especificaciones impuestas desde la pauta. Será Aceptado si el resultado parcial de todas las características es “OK”. Por el contrario, será Rechazado cuando exista por lo menos una característica con resultado parcial “NO OK”.

## Entrada de albaranes

Las recepciones anteriores se crean a partir de albaranes. Estos albaranes, que pueden provenir de otro sistema (ERP) o ser creados manualmente, permanecen en la Entrada de albaranes a la espera de poder ser procesados.

Las principales funcionalidades de la Entrada de albaranes son las siguientes:

- Visualizar las entradas de albarán que se han realizado desde otro sistema.
- Crear nuevas entradas de albarán manualmente.
- Ver el estado en que se encuentra cada albarán, con posibilidad de cambiarlo.

- Establecer la urgencia de los albaranes.
- Procesar los albaranes.

Urgencia	Tipo	Estado	Informe control	Fecha recepción	Referencia	Proveedor	Nº Albarán	Fecha albarán	Lote proveedor
	Sin determinar	Pendiente	091061	26/07/2018	09106/0.1	400 00325		26/07/2018	
	Sin determinar	Pendiente	091062	26/07/2018	09106/0.1	400 00325		26/07/2018	
	Sin determinar	Pendiente	091063	26/07/2018	09106/0.1	400 00325		26/07/2018	

## Seguimiento de incidencias

El módulo de Seguimiento de incidencias recoge, de forma ordenada y asociada a la recepción del lote, aquellas incidencias que se han producido durante el proceso de recepción, o con posterioridad, y permite mantener un control sobre aquellas incidencias que no han recibido respuesta y que siguen abiertas.

Código demérito	Descripción	Puntos penalización
C	Rechazo en recepción /Auditoria	

## Valoración de proveedores

Los resultados obtenidos de las mediciones en las recepciones se utilizarán para efectuar la valoración, siguiendo criterios objetivos de la Calidad de suministros para cada proveedor y referencia recibida y, a través de esta valoración, establecer los criterios y requisitos que permitan el establecimiento de una Calidad concertada para determinadas referencias y proveedores.

Fecha auditoría	Fecha inicial	Fecha final	Auditor	Piezas entregadas	Lotes entregados	Piezas aceptadas
25/07/2018	25/07/2018	25/07/2018				
31/08/2009	08/08/2006	31/08/2009	Juan	6855	1	0

## Módulos Maestros

Destinados a facilitar el mantenimiento de la información general que interviene en las fichas de entrada de datos del programa.

Mediante estos módulos podemos dar de alta los **Proveedores, Deméritos, Perfiles, Normas y sus Tablas de muestreo, Tipo de Proveedor global, Índices de valoración por PPM, Índices NC, Índices de valoración por Deméritos, Estados de proveedor, Instrumentos de Media, Descripción de Cotas, Fabricantes, Empresas, Unidad de Negocio y Defectos.**

## Módulos de Configuración

Estos se utilizarán normalmente en la puesta en marcha y configuración de la aplicación:

**Usuarios:** Define los usuarios que utilizarán la aplicación.

**Permisos:** Define los permisos de acceso que tendrá cada grupo de usuarios.

**Definición de literales:** Permite al usuario definir algunos de los literales que se presentan en los formularios y vistas.

**Definición de subvistas:** Permite definir las subvistas que se presentan en los formularios.

**Parámetros de la aplicación:** Configura los parámetros generales de utilización de la aplicación.

**Índices de Valoración:** Permite configurar los índices de valoración.

**Definición del interface:** Permite definir los distintos interface de entrada de datos.

**Nota:** Para mas información consulte el manual de la aplicación **ManualVFRepcion7** en la carpeta Documentos donde se ha instalado la aplicación.